

Grundriss

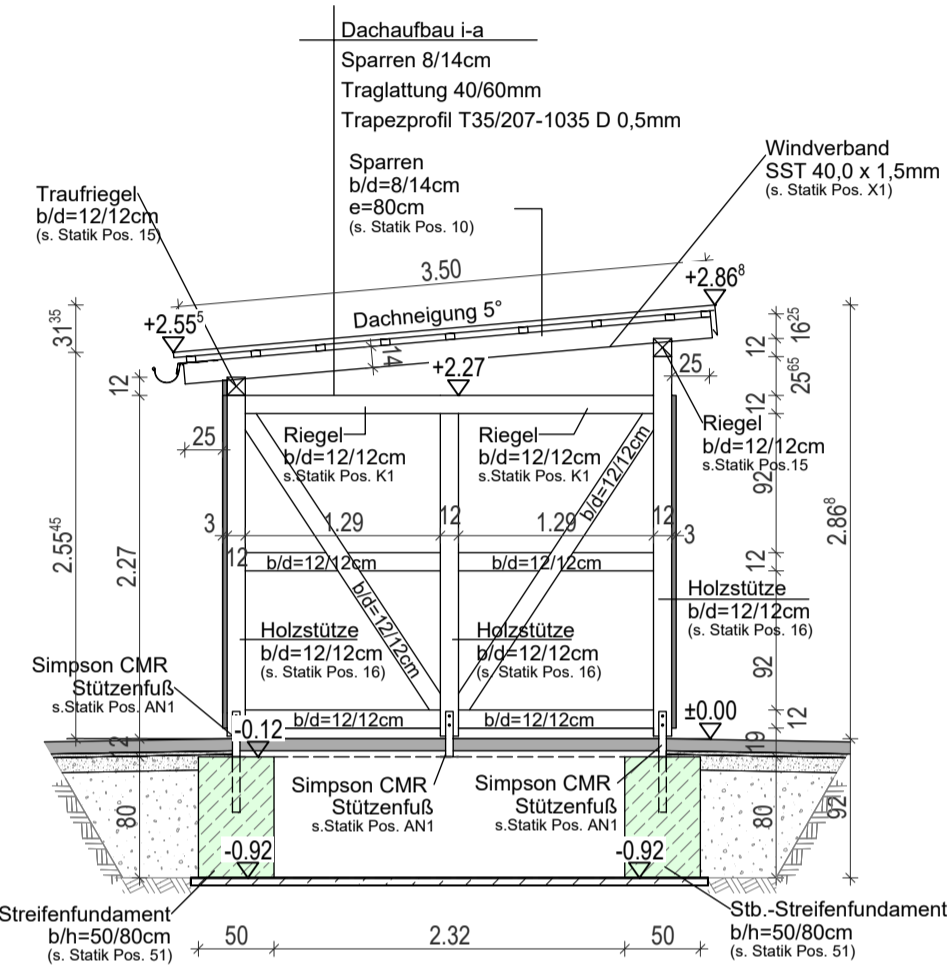

Schnitt A-A

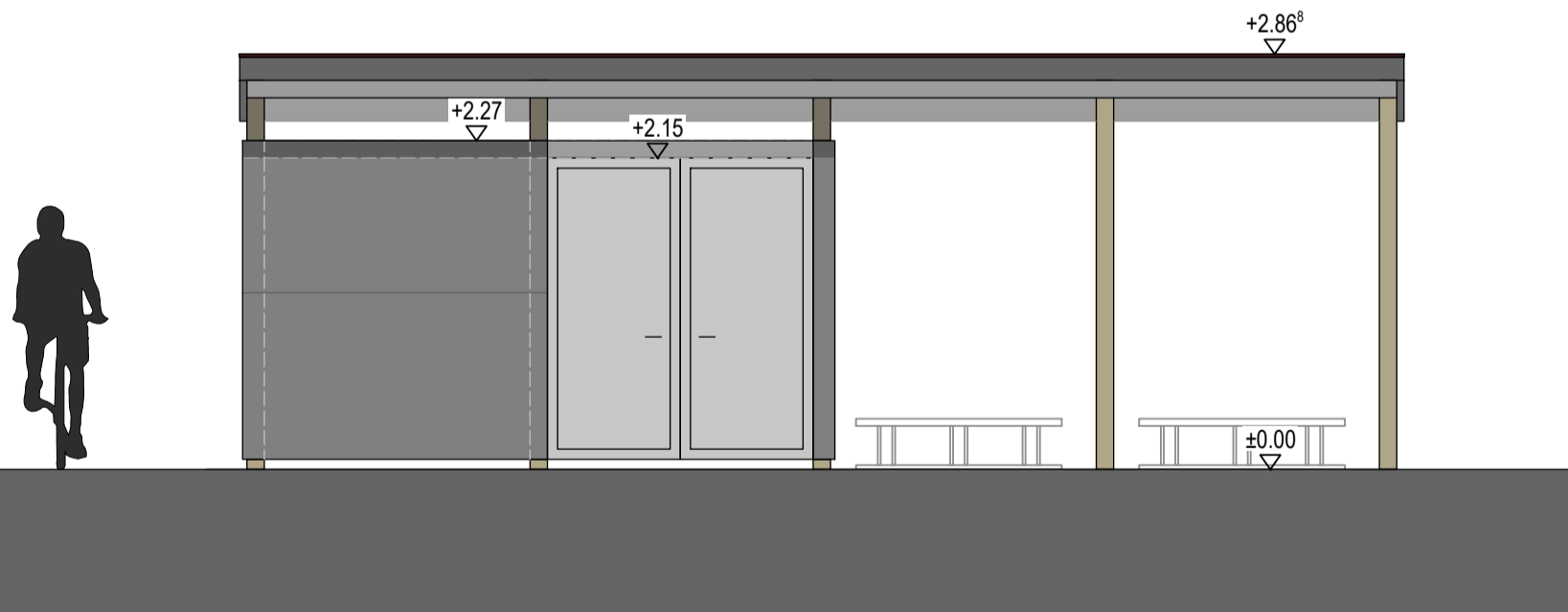

Ansicht -Süden-

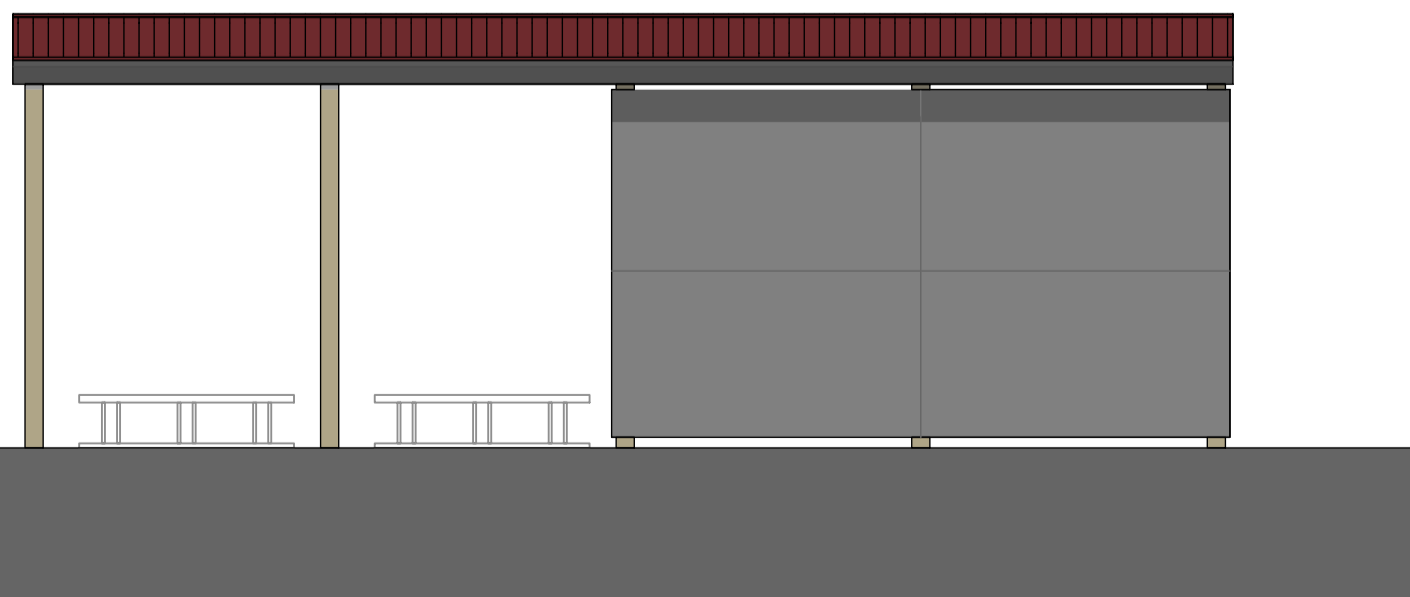

Ansicht -Norden-

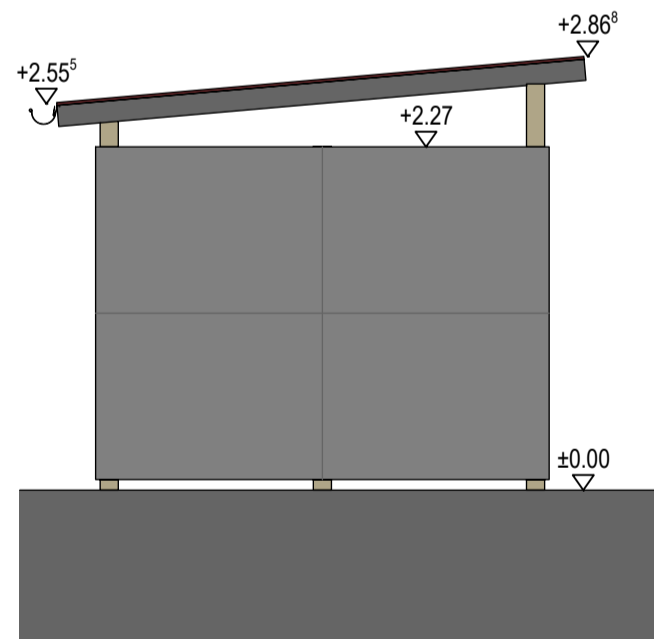

Ansicht -Westen-

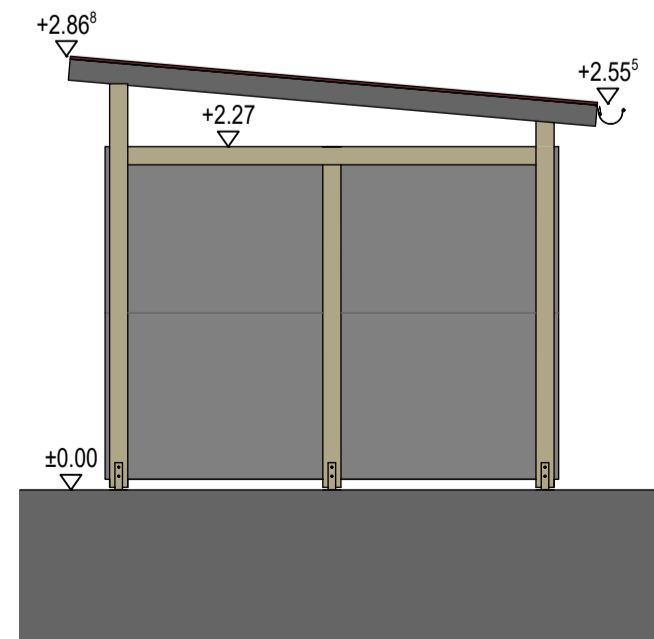

Ansicht -Osten-

legende	
	bestand
	neu
	abbruch
	stahlbeton
	unbewehrter beton
	verblender
	ks-stein
	leichtbauwand
	sandwichpaneele-wand
	trockenbau
	bodeneinlauf
	sohlen- o. deckendurchbruch
	bodenaussparung
	wanddurchbruch
	wandschlitz
	türnummer
	notausgang
	feuerhemmende tür
	feuerhemmende, rauchdichte tür
	rauchschutztür
	feuerhemmend
	feuerbeständig
	fluchtweg, breite 1,25 m
	rauchmelder, hausinterner alarm, einzelmelder
	lage der trennwand gem. §29 nbauro
	fertigfußbodenhöhe ü. NN
	rohdeckenhöhe ü. NN
	natürlicher rauch/wärmeabzug
	sonnenschutz-raffrollo
brh. ≙ ok roh fertig angelegt	

alle maße sind örtlich zu prüfen. bei abweichungen ist die bauleitung zu informieren.			
die festlegung der maßfestpunkte erfolgt in zusammenarbeit mit der bauleitung.			
die ausführungspläne der fachingenieure sind zu beachten.			
alle betonwände und stützen sind innen glatt auszuführen, d. h. es sind nichtsaugende schalungen zu verwenden.			
e			
d			
c			
b			
a			
index	art der ergänzung	datum	name

--	--	--	--

objekt	neubau feuerwehrgerätehaus nordholz-deichsende feuerweg 60, 27639 nordholz
--------	---

bauherr-/in	gemeinde wurster nordseeküste westerbüttel 13 27639 wurster nordseeküste	unterschrift
-------------	--	--------------

	unterschrift
--	--------------

plan	nebengebäude, grundriss, schnitt a-a und ansichten - ausführungsplanung -	datum 14.04.2026 gezeichnet entwurf
------	--	--

projekt nr. 23bk014-n	blatt gr.	aktueller stand: 14.04.2026	pl nr. 1019	maßstab 1 : 50	blatt nr. index ap 17.
--------------------------	-----------	--------------------------------	----------------	-------------------	---------------------------

das urheberrecht an dieser zeichnung und sämtl. beilagen verbleibt uns. sie sind dem empfänger nur zum persönlichen gebrauch anvertraut.
ohne unsere schriftliche genehmigung dürfen sie nicht kopiert und vervielfältigt sowie nicht dritten personen mitgeteilt oder zugänglich gemacht
werden. widerrechtliche benützung durch den empfänger oder dritte hat zivil- und strafrechtliche folgen.
die zeichnung und sämtliche belegen sind uns im falle der nichtverwendung sofort zurückzugeben.